

ORGANISATION ADMINISTRATIVE DE LA COMMUNE DU THILLOT AU 1^{ER} NOVEMBRE 2017

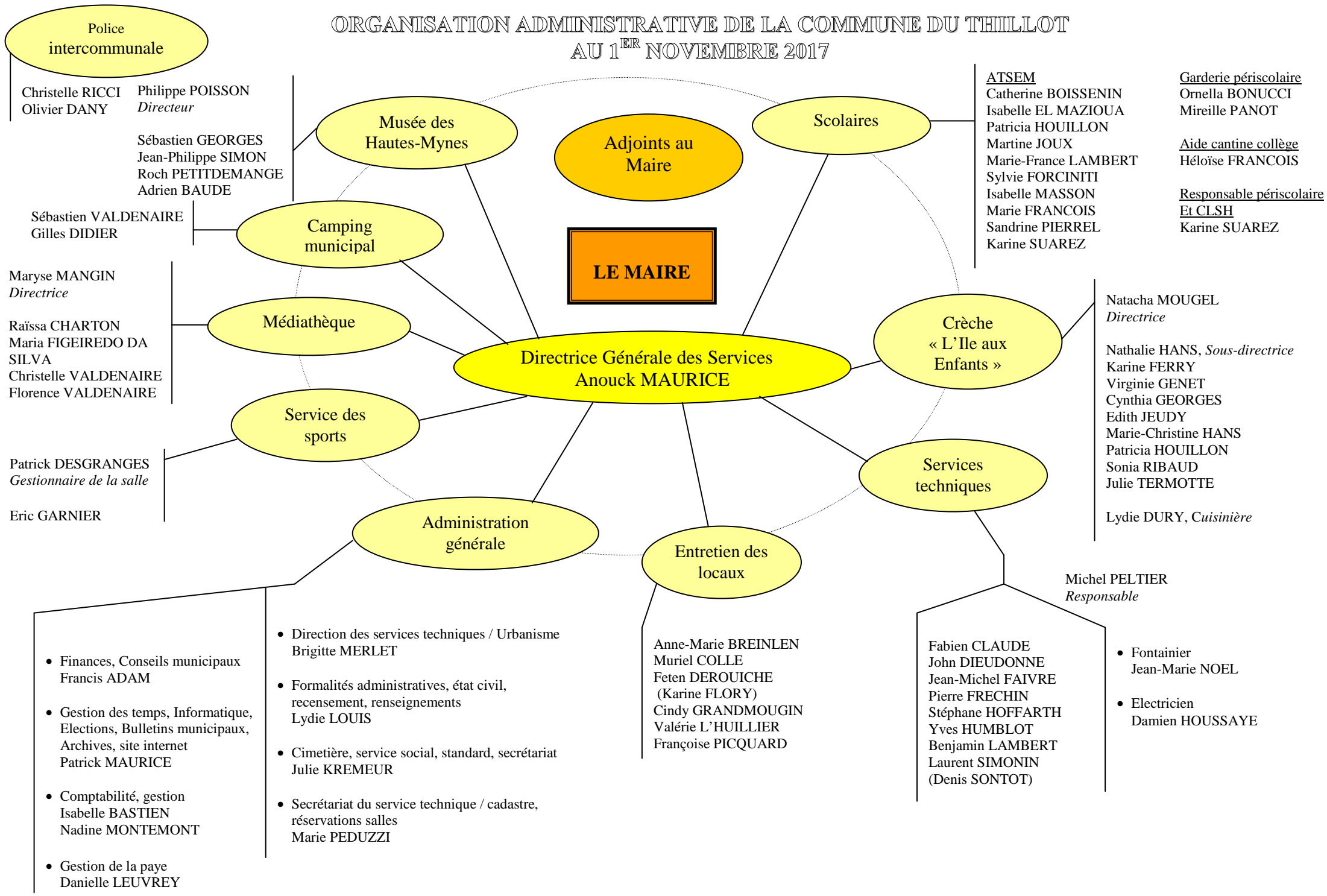

Police intercommunale

Christelle RICCI
Olivier DANY

Philippe POISSON
Directeur

Sébastien GEORGES
Jean-Philippe SIMON
Roch PETITDEMANGE
Adrien BAUDE

Sébastien VALDENNAIRE
Gilles DIDIER

Maryse MANGIN
Directrice

Raïssa CHARTON
Maria FIGEIREDO DA SILVA
Christelle VALDENNAIRE
Florence VALDENNAIRE

Patrick DESGRANGES
Gestionnaire de la salle

Eric GARNIER

Musée des Hautes-Mynes

Adjoints au Maire

Scolaires

ATSEM
Catherine BOISSENIN
Isabelle EL MAZIOUA
Patricia HOULLON
Martine JOUX
Marie-France LAMBERT
Sylvie FORCINITI
Isabelle MASSON
Marie FRANCOIS
Sandrine PIERREL
Karine SUAREZ

Garderie périscolaire
Ornella BONUCCI
Mireille PANOT

Aide cantine collège
Héloïse FRANCOIS

Responsable périscolaire Et CLSH
Karine SUAREZ

LE MAIRE

Directrice Générale des Services Anouck MAURICE

Crèche « L'Ile aux Enfants »

Natacha MOUGEL
Directrice

Nathalie HANS, *Sous-directrice*
Karine FERRY
Virginie GENET
Cynthia GEORGES
Edith JEUDY
Marie-Christine HANS
Patricia HOULLON
Sonia RIBAUD
Julie TERMOTTE

Lydie DURY, *Cuisinière*

Services techniques

Michel PELTIER
Responsable

Fabien CLAUDE
John DIEUDONNE
Jean-Michel FAIVRE
Pierre FRECHIN
Stéphane HOFFARTH
Yves HUMBLOT
Benjamin LAMBERT
Laurent SIMONIN
(Denis SONTOT)

• Fontainier
Jean-Marie NOEL

• Electricien
Damien HOUSSAYE

Entretien des locaux

Anne-Marie BREINLEN
Muriel COLLE
Feten DEROUICHE
(Karine FLORY)
Cindy GRANDMOUGIN
Valérie L'HUILLIER
Françoise PICQUARD

Administration générale

- Direction des services techniques / Urbanisme
Brigitte MERLET
- Formalités administratives, état civil, recensement, renseignements
Lydie LOUIS
- Cimetière, service social, standard, secrétariat
Julie KREMEUR
- Secrétariat du service technique / cadastre, réservations salles
Marie PEDUZZI

- Finances, Conseils municipaux
Francis ADAM
- Gestion des temps, Informatique, Elections, Bulletins municipaux, Archives, site internet
Patrick MAURICE
- Comptabilité, gestion
Isabelle BASTIEN
Nadine MONTEMONT
- Gestion de la paye
Danielle LEUVREY